

議會審定

機關編號

20

高雄市政府交通局主管

中華民國 108 年度

(自108年1月1日起至108年12月31日止)

單位預算

主辦會計人員

機關長官

高雄市政府交通局主管

目 次

中 華 民 國 108 年 度

甲、預算總說明	第 1 頁至第 5 頁
乙、主要表	
1. 歲入來源別預算表	第 6 頁至第 9 頁
2. 歲出政事別預算表	第 10 頁至第 10 頁
3. 歲出機關別預算表	第 11 頁至第 12 頁
丙、附屬表	
1. 補助及捐助經費總表	第 13 頁至第 13 頁

高雄市政府交通局主管

預算總說明

中華民國 108 年度

壹、現行法定職掌及組織系統(附組織系統圖)：

一、現行法定職掌：本局主管交通行政，置局長 1 人，承市長之命綜理局務，置副局長 2 人襄理局務，下轄車輛行車事故鑑定委員會及輪船股份有限公司。本局主管編制員額總計 259 人，其分層業務如下：

交 通 局：設 6 科 3 中心 5 室，掌理運輸規劃、停車工程、停車場管理、運輸管理、車輛及駕駛人管理、運輸監理、運輸設施、交通管制、交通裁罰等業務。

車輛行車事故鑑定委員會：掌理行車事故現場勘查、事證蒐集分析鑑定、行車事故案覆議資料提供等業務。

輪船股份有限公司：依公司章程所載營業項目經營公共渡輪及觀光船業務，且除許可業務外，得經營法令非禁止或限制之業務。

二、附組織系統圖。

貳、前年度及上年度已過期間計畫實施及預算執行情形：

一、前年度計畫實施成果及決算辦理概況：

(一)歲入部分：前年度歲入預算數 27 億 5 千元，決算數 26 億 4,336 萬 5 千元，短收數 5,664 萬元，達成率 97.90%。

(二)歲出部分：前年度歲出預算數 25 億 7,254 萬 5 千元，決算數 22 億 8,312 萬 8 千元，賸餘數 2 億 8,941 萬 7 千元，執行率達 88.75%。

二、上年度已過期間計畫實施及預算執行情形：

(一)歲入部分：上年度歲入預算數 22 億 3,449 萬 2 千元，截至 107 年 6 月底止實收累計數 9 億 1,376 萬 7 千元，其餘預計可按計畫完成。

(二)歲出部分：上年度歲出預算數 20 億 4,622 萬 8 千元，截至 107 年 6 月底止實支累計數 8 億 604 萬 3 千元，各項計畫預計於年度結束前達成進度。

參、本年度施政(業務及工作)計畫重點及預算提要：

一、本年度計畫重點及預期績效：

(一)透過先進交通監控與號誌控制技術，整合環狀輕軌運行路線的交通設施；應用 AI 科技推動創新整合服務，提升交通管理效能，達到城市交通智慧化之目標。

(二)賡續推動與執行立體停車場五年興建計畫、公有閒置空地闢建為公共停車場，提高土地資源運用；引進民間資金參與路外停車場興建、經營與管理，增加停車供給及提升市民

高雄市政府交通局主管

預算總說明

中華民國 108 年度

停車便利性。

- (三)配合公路公共運輸多元提昇計畫以「綠能公車新紀元」為主軸，建構「便利公共運輸轉乘」、「強化綠色運輸」、「強化科技管理」及「精進交通安全」之綠色公共運輸環境。
- (四)持續推動候車環境改善計畫，建構智慧、友善、便民、貼心之無障礙候車環境；積極爭取購置低地板公車，提供市民更通用的公共運輸服務。
- (五)推動電動汽車共享計畫，轉移私人燃油車輛之持有與使用，提供民眾多元綠能運具選擇機會。
- (六)推動輕軌運量倍增計畫，透過實質票價補貼減少民眾負擔以鼓勵民眾搭乘，並開發輕軌與不同運具間（捷運、公車、渡輪及公共自行車）潛在旅次需求，逐步誘導民眾使用公共運輸工具之習慣。
- (七)廣續推動高雄款計程車創新服務，包含無障礙計程車服務長照 2.0、計程車彈性運輸服務、共乘計程車、觀光計程車及多元計程車等計畫，以健全計程車營運環境及提升服務品質。
- (八)改善易肇事路口、路段或重大肇事地點，以確保行車秩序、降低交通事故之發生，進而保障用路人安全。
- (九)強化鄰里巷道安全人行空間、推動機車退出騎樓人行道及拖吊，並改善校園周邊交通環境，保護弱勢族群用路安全、增進行人用路環境友善性，提供優質、暢通之步行空間。
- (十)推動安全品質、服務品質、體驗品質及永續經營等四大目標，提升交通渡輪乘船服務品質與營運績效，成為串連亞洲新灣區環狀旅遊動線之一環。
- (十一)建構多元化公車動態資訊系統，提高民眾乘車信賴度並縮短候車時間；廣續辦理公車服務品質評鑑，促進本市民營公車客運業者良性競爭，提供安全、便捷、舒適的交通運輸服務。
- (十二)清查市區停車場保留用地開闢公共停車場，輔導高停車需求地區鄰近學校、機關或商辦大樓釋出法定停車空間，鼓勵民間申設停車場，以創造更充裕停車空間，紓解停車需求。
- (十三)監理捷運與輕軌營運業務，並監督各項經營維護與安全作業，達到零重大事故率與各項服務水準指標，並持續監督高捷公司財務狀況，以達穩定盈餘永續經營。
- (十四)落實使用者付費原則，持續檢討停車收費政策及拖吊計畫，並提供多元路邊停車費繳費管道，辦理公有停車場委託民間經營，整合電子票證付費機制並建置智慧停車系統，營造友善、便利之停車環境。
- (十五)延續「2017 年生態交通全球盛典」理念，與國際城市交流，並持續推廣生態交通，彙整生態交通示範社區改造經驗，融合宜居、共享、智慧交通運輸，提供新、舊社區改造參考。
- (十六)推廣無碳運具使用風潮，覓地規劃於需求強度高地區建置自行車適當停車環境，鼓勵民眾利用自

高雄市政府交通局主管

預算總說明

中華民國 108 年度

行車作為接駁轉乘交通工具，減少市區交通負荷。

(十七)執行院頒「道路交通秩序與交通安全改進方案」，強化重要交通議題審議及道路施工交維計畫督考，並妥善規劃大型活動及連假期間之交通疏導計畫，確保交通之安全及暢通。

(十八)辦理違反道路管理事件裁罰業務，加速未結案件裁決及移送行政執行。

二、本年度預算提要及成本估計：

本年度本局主管預算在本府總資源可供分配之額度內，權衡緩急慎酌編列，共計編列 18 億 9,059 萬 9 千元。其中屬經常門者 16 億 7,706 萬 2 千元，占本年度預算 88.71%；屬資本門者計 2 億 1,353 萬 7 千元，占本年度預算 11.29%。

肆、其他必要之分析事項：

一、按機關別、政事別分析如下：

(一)按機關別：

	預 算 數
交通局	18 億 7,967 萬 2 千元
車鑑會	1,092 萬 7 千元
合 計	18 億 9,059 萬 9 千元

(二)按政事別：

	交 通 支 出
交通局	18 億 7,967 萬 2 千元
車鑑會	1,092 萬 7 千元
合 計	18 億 9,059 萬 9 千元

二、按經資門別分析：

	經常門	資本門	總 計
交通局	16 億 6,615 萬 7 千元	2 億 1,351 萬 5 千元	18 億 7,967 萬 2 千元
車鑑會	1,090 萬 5 千元	2 萬 2 千元	1,092 萬 7 千元
合 計	16 億 7,706 萬 2 千元	2 億 1,353 萬 7 千元	18 億 9,059 萬 9 千元

高雄市政府交通局主管

預算總說明

中華民國 108 年度

三、按預算總額比率分析：

(一)經資門總計百分比：

	金 額	百 分 比
交通局主管	18 億 9,059 萬 9 千元	100.00%
經常支出	16 億 7,706 萬 2 千元	88.71%
資本支出	2 億 1,353 萬 7 千元	11.29%

(二)經常門合計百分比：

	金 額	百 分 比
經常門總計	16 億 7,706 萬 2 千元	100.00%
交通局	16 億 6,615 萬 7 千元	99.35%
車鑑會	1,090 萬 5 千元	0.65%

(三)資本門合計百分比：

	金 額	百 分 比
資本門總計	2 億 1,353 萬 7 千元	100.00%
交通局	2 億 1,351 萬 5 千元	99.99%
車鑑會	2 萬 2 千元	0.01%

四、依交通部公路總局 99 年 3 月 29 日會議決議，原高雄市監理業務於 101 年 1 月 1 日回歸中央辦理。

高雄市政府交通局主管

預算總說明

中華民國 108 年度

組織系統圖

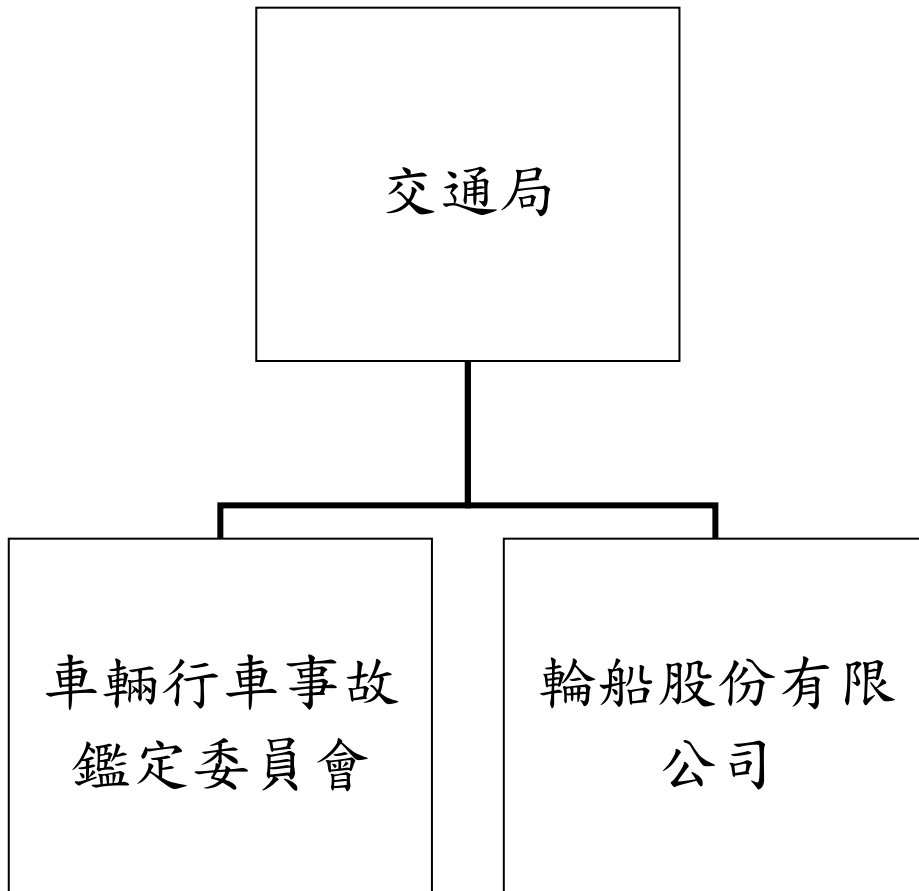

高雄市政府交通局主管 歲入來源別預算表

中華民國108年度

單位：新臺幣千元

科 目				本年度 預算數	上年度 預算數	前年度 決算數	本年度與 上年度比較	說明及法令依據	
款	項	目	節						名稱及編號
				合計	2,167,958	2,234,492	2,643,365	-66,534	
				經常門合計	2,167,958	2,234,492	2,643,365	-66,534	
01				0100000000 稅課收入	1,831	1,831	1,831	-	
	012			0120200000 高雄市政府交通局	59	59	59	-	
		01		01202000900 統籌分配稅	59	59	59	-	
			01	01202000902 特別統籌	59	59	59	-	- 行政院主計總處核定補助辦理承接台灣省政府「車輛行車事故鑑定覆議」業務。
	013			01202010000 高雄市政府交通局 車輛行車事故鑑定 委員會	1,772	1,772	1,772	-	
		01		01202010900 統籌分配稅	1,772	1,772	1,772	-	
			01	01202010902 特別統籌	1,772	1,772	1,772	-	- 行政院主計總處核定補助辦理車輛行車事故鑑定業務。
02				03000000000 罰款及賠償收入	1,503,265	1,403,255	1,656,067	100,010	
	082			03202000000 高雄市政府交通局	1,503,265	1,403,255	1,656,067	100,010	
		01		03202000100 罰金罰鍰及怠金	1,503,225	1,403,225	1,655,994	100,000	
			01	03202000101 罰金罰鍰	1,503,225	1,403,225	1,655,994	100,000	1. 遲延履約罰款2千元。 2. 違反公路法及汽車運輸業管理規則罰款380千元。 3. 違反公路法第77條及強制汽車責任保險法罰款2,031千元。 4. 懲罰性違約金罰款2千元。 5. 違反道路交通管理處罰條例交通違規罰款1,500,000千元。 6. 違反停車場法罰款700千

高雄市政府交通局主管 歲入來源別預算表

中華民國108年度

單位：新臺幣千元

科 目				本年度 預算數	上年度 預算數	前年度 決算數	本年度與 上年度比較	說明及法令依據	
款	項	目	節						名稱及編號
								元。	
			02	03202000200 沒入及沒收財物	40	30	73	10	7.違反公路法第72條對損壞設施者罰款30千元。
			01	03202000202 沒收物變價	40	30	73	10	8.違反大眾捷運法罰款80千元。
03				04000000000 規費收入	6,958	6,451	7,611	507	
	085			04202000000 高雄市政府交通局	1,252	1,012	1,905	240	
		01		04202000100 行政規費收入	1,246	1,006	1,351	240	
			01	04202000101 審查費	750	650	752	100	100 高雄市車輛行車事故覆議鑑定規費收入。
			02	04202000102 證照費	496	356	599	140	140 1.路外停車場登記證申請證照費240千元。 2.路外停車場變更登記證照費220千元。 3.計程車營業登記證證照費收入36千元。
		02		04202000200 使用規費收入	6	6	554	-	
			01	04202000203 通行費	6	6	554	-	- 愛河水域通行及停泊費。
	086			04202010000 高雄市政府交通局 車輛行車事故鑑定 委員會	5,706	5,439	5,706	267	
		01		04202010100 行政規費收入	5,706	5,439	5,706	267	
			01	04202010101 審查費	5,706	5,439	5,706	267	267 車輛行車事故鑑定規費。
04				06000000000 財產收入	9,176	9,088	9,822	88	
	093			06202000000 高雄市政府交通局	9,176	9,088	9,822	88	
		01		06202000100	8,666	8,678	8,400	-12	

高雄市政府交通局主管

歲入來源別預算表

中華民國108年度

單位：新臺幣千元

科 目				本年度 預算數	上年度 預算數	前年度 決算數	本年度與 上年度比較	說明及法令依據
款	項	目	節					
				財產孳息				
			01	06202000102 租金收入	7,826	7,826	7,826	- 出租市有閒置土地(機七用地)設置汽車運輸業停車場租金收入。
			02	06202000103 權利金	840	852	574	-12 高雄市候車設施委託經營維護管理案權利金收入。
		02		06202000500 廢舊物資售價	510	410	1,422	100
			01	06202000501 廢舊物資售價	510	410	1,422	100 1.報廢交通設施廢鐵拍賣所得200千元。 2.捷運站區旅客遺失物拍賣所得310千元。
05				07000000000 營業盈餘及事業收入	400,000	400,000	303,912	-
	005			07202000000 高雄市政府交通局	400,000	400,000	303,912	-
		01		07202000200 非營業特種基金 賸餘繳庫	400,000	400,000	300,000	-
			01	07202000201 賸餘繳庫	400,000	400,000	300,000	- 停車場作業基金108年度預估作業賸餘繳庫數。
		02		07202000300 投資收益	-	-	3,912	-
			01	07202000301 投資股息紅利	-	-	3,912	-
06				08000000000 補助收入	245,878	413,017	663,081	-167,139
	072			08202000000 高雄市政府交通局	245,878	413,017	663,081	-167,139
		01		08202000100 上級政府補助收入	245,878	413,017	663,081	-167,139
			01	08202000102 計畫型補助收入	245,878	413,017	663,081	-167,139 1.交通部公路總局補助196,493千元。 2.交通部補助49,385千元。
08				11000000000 其他收入	850	850	1,041	-
	095			11202000000 高雄市政府交通局	850	850	1,011	-

高雄市政府交通局主管 歲入來源別預算表

中華民國108年度

單位：新臺幣千元

科 目				本年度 預算數	上年度 預算數	前年度 決算數	本年度與 上年度比較	說明及法令依據	
款	項	目	節						名稱及編號
		01		11202000200 雜項收入	850	850	1,011	-	
			01	11202000201 收回以前年度 歲出	-	-	95	-	
			02	11202000210 其他雜項收入	850	850	916	-	1.辦理交通違規案件移送強制執行必要費用收入800千元。 2.轉運站太陽能售電收入50千元。
	096			11202010000 高雄市政府交通局 車輛行車事故鑑定 委員會	-	-	30	-	
		01		11202010200 雜項收入	-	-	30	-	
			01	11202010210 其他雜項收入	-	-	30	-	

高雄市政府交通局主管

歲出政事別預算表

中華民國108年度

單位：新臺幣千元

科 目				本年度 預算數	上年度 預算數	前年度 決算數	本年度與 上年度比較	
款	項	目	節					名稱及編號
				合 計	1,890,599	2,046,228	2,283,128	-155,629
				經濟發展支出	1,890,599	2,046,228	2,283,128	-155,629
10				60000000000 交通支出	1,890,599	2,046,228	2,283,128	-155,629
	041			60202000000 高雄市政府交通局	1,879,672	2,035,912	2,273,872	-156,240
		01		60202000100 一般行政	236,747	230,693	230,907	6,054
			01	60202000101 行政管理	236,747	230,693	230,907	6,054
		02		60202000900 交通規劃及管理	1,642,685	1,804,979	2,042,965	-162,294
			01	60202000901 運輸規劃	24,640	39,615	78,765	-14,975
			02	60202000902 停車場管理	211	211	211	-
			03	60202000903 運輸管理	1,429,639	1,552,293	1,780,889	-122,654
			04	60202000904 交通管制	168,211	194,486	163,592	-26,275
			05	60202000905 交通裁罰業務	19,984	18,374	19,508	1,610
		03		60202007900 第一預備金	240	240	-	-
			01	60202007901 第一預備金	240	240	-	-
	042			60202010000 高雄市政府交通局車輛行車事 故鑑定 委員會	10,927	10,316	9,256	611
		01		60202011000 交通行政	10,927	10,316	9,256	611
			01	60202011001 車輛行車事故鑑定業務	10,927	10,316	9,256	611

高雄市政府交通局主管

歲出機關別預算表

中華民國108年度

單位：新臺幣千元

科 目				本年度 預算數	上年度 預算數	前年度 決算數	本年度與 上年度比較	說 明	
款	項	目	節						名稱及編號
19				0020000000 高雄市政府交通局主管	1,890,599	2,046,228	2,283,128	-155,629	
	001			0020200000 高雄市政府交通局	1,879,672	2,035,912	2,273,872	-156,240	
		01		60202000100 一般行政	236,747	230,693	230,907	6,054	
			01	60202000101 行政管理	236,747	230,693	230,907	6,054	本年度預算數之內容與上年度之比較如下： 1.人員維持費227,786千元，較上年度伸算增列調整待遇等經費6,135千元。 2.基本行政工作維持費8,961千元，較上年度減列租用公務車等經費81千元。
		02		60202000900 交通規劃及管理	1,642,685	1,804,979	2,042,965	-162,294	
			01	60202000901 運輸規劃	24,640	39,615	78,765	-14,975	本年度預算數24,640千元，較上年度減列辦理哈瑪星生態交通示範區計畫等經費14,975千元。
			02	60202000902 停車場管理	211	211	211	-	本年度預算數211千元，係辦理停車場管理業務，與上年度同。
			03	60202000903 運輸管理	1,429,639	1,552,293	1,780,889	-122,654	本年度預算數較上年度減列122,654千元，包括： 1.運輸設施管理47,248千元，較上年度增列辦理獨立式智慧型站牌推動及鳳山火車站大型候車設施等經費12,358千元。 2.運輸監理84,129千元，較上年度增列投資輪船公司辦理新建臺船等經費9,255千元。 3.運輸業務1,297,866千元，較上年度減列交通部補助公路公共運輸多元推升計畫等經費144,267千元。
			04	60202000904 交通管制	168,211	194,486	163,592	-26,275	本年度預算數較上年度減列26,275千元，包括： 1.交通管制業務63,727千元，較上年度增列增設交通號誌工程等經費1,000千元。 2.智慧運輸中心業務104,484千元，較上年度減列交通部補助智慧運輸系統建設計畫等經費27,275千元。
			05	60202000905 交通裁罰業務	19,984	18,374	19,508	1,610	本年度預算數19,984千元，較上年度增列臨時人員調整待遇等經費1,610千元。

高雄市政府交通局主管

歲出機關別預算表

中華民國108年度

單位：新臺幣千元

科 目				本年度 預算數	上年度 預算數	前年度 決算數	本年度與 上年度比較	說 明
款	項	目	節					
		03		60202007900 第一預備金	240	240	-	
			01	60202007901 第一預備金	240	240	-	仍照上年度預算數編列。
	002			00202010000 高雄市政府交通局 車輛行車事故鑑定 委員會	10,927	10,316	9,256	611
			01	60202011000 交通行政	10,927	10,316	9,256	611
			01	60202011001 車輛行車事故 鑑定業務	10,927	10,316	9,256	611

本年度預算數之內容與上年度之比較如下：
 1.人員維持費8,426千元，較上年度伸算增列調整待遇等經費266千元。
 2.基本行政工作維持費2,501千元，較上年度增列外聘委員兼職費及一般事務支出345千元。

高雄市政府交通局主管
補助及捐助經費總表

中華民國 108 年度

單位：新臺幣千元

款	項	科 目 名稱及編號	補助			捐助			合 計	說 明
			政府機關 間之補助	對地方政 府之補助	對特種基 金之補助	對國內團 體之捐助	對家庭及個 人之捐助	對外之捐助		
19		00200000000 高雄市政府交通局主管			216,560	1,115,069	4,372		1,336,001	
	001	00202000000 高雄市政府交通局			216,560	1,115,069	4,348		1,335,977	
	002	00202010000 高雄市政府交通局 車輛行車事故鑑定 委員會					24		24	