115 年 11 月 5 日 高雄市酒(毒)駕及拒測累犯公布名單

	照片	姓名	發生日期	地點	酒(毒)駕違規事實
1		王石松	111/09/13	梓官區 梓官路	汽機車駕駛人駕駛汽機車，於十年內酒精濃度超過規定標準第 2 次(無照)
2		吳秉諺	111/10/11	大寮區 和發路 上發五路	汽機車駕駛人駕駛汽機車，於十年內酒精濃度超過規定標準第 2 次
3		陳國正	113/01/08	橋頭區 仕隆路 正心巷 2 弄	汽機車駕駛人駕駛汽機車，於十年內違反第一項規定第 3 次以上(藥駕)
4		吳世偉	113/02/03	仁武區 仁和街	汽機車駕駛人駕駛汽機車，於十年內酒精濃度超過規定標準第 2 次
5		林宏寓	113/03/10	梓官區 禮智路與 共和路	汽機車駕駛人駕駛汽機車，於十年內經測試檢定有吸食毒品第 2 次

115 年 11 月 5 日 高雄市酒(毒)駕及拒測累犯公布名單

	照片	姓名	發生日期	地點	酒(毒)駕違規事實
6		柯弦志	113/04/13	橋頭區五林路	汽機車駕駛人駕駛汽機車，於十年內經測試檢定有吸食毒品第 2 次(無照)
7	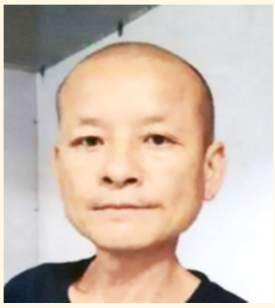	許銘斌	113/06/17	鼓山區華榮路翠華路	汽機車駕駛人駕駛汽機車，於十年內酒精濃度超過規定標準第 2 次
8		莊惠傑	113/06/17	鼓山區鼓山三路與平川街	汽機車駕駛人駕駛汽機車，於十年內違反第一項規定第 3 次以上(酒駕)
9		方英貴	113/06/26	苓雅區建軍路與行仁路口	汽機車駕駛人駕駛汽機車，於十年內違反第一項規定(無照)第 3 次以上(酒駕)
10		蘇毓超	113/07/09	大寮區鳳林四路水源路	汽機車駕駛人駕駛汽機車，於十年內酒精濃度超過規定標準第 2 次

115 年 11 月 5 日 高雄市酒(毒)駕及拒測累犯公布名單

	照片	姓名	發生日期	地點	酒(毒)駕違規事實
11		胡景良	113/07/11	大寮區 鳳新街	汽機車駕駛人駕駛汽機車，於十年內經測試檢定有吸食毒品第 2 次
12		洪俊賓	113/08/03	小港區 鳳福路 水秀路	汽機車駕駛人駕駛汽機車，於十年內酒精濃度超過規定標準第 2 次(無照)
13		陳瑋廷	113/08/04	三民區 自立一路	汽機車駕駛人駕駛汽機車，於十年內酒精濃度超過規定標準第 2 次
14		陳家慶	113/08/14	楠梓區 軍校路與後昌路 837 巷口	汽機車駕駛人駕駛汽機車，於十年內酒精濃度超過規定標準第 2 次(無照)
15		劉資晏	113/08/28	小港區 松崗路	汽機車駕駛人駕駛汽機車，於十年內違反第一項規定第 3 次以上(酒駕)

115 年 11 月 5 日 高雄市酒(毒)駕及拒測累犯公布名單

	照片	姓名	發生日期	地點	酒(毒)駕違規事實
16		趙振宏	113/08/29	小港區 龍鳳路	汽機車駕駛人駕駛汽機車，於十年內酒精濃度超過規定標準第 2 次
17		王子宸	113/09/04	鼓山區 裕誠路 民康街	汽機車駕駛人駕駛汽機車，於十年內酒精濃度超過規定標準第 2 次
18		涂振德	113/09/04	三民區 中山路 建國路口	汽機車駕駛人駕駛汽機車，於十年內違反第一項規定第 3 次以上(酒駕)
19		蔡穠安	113/09/05	左營區 保靖街 富民路	汽機車駕駛人駕駛汽機車，於十年內酒精濃度超過規定標準第 2 次
20		鍾詠全	113/09/05	鳥松區 神農路	汽機車駕駛人駕駛汽機車，於十年內酒精濃度超過規定標準第 2 次

115 年 11 月 5 日 高雄市酒(毒)駕及拒測累犯公布名單

	照片	姓名	發生日期	地點	酒(毒)駕違規事實
21		吳文忠	113/09/07	大社區中山路	汽機車駕駛人駕駛汽機車，於十年內酒精濃度超過規定標準第 2 次
22		賴增南	113/09/08	前鎮區中山四路與五甲三路口	汽機車駕駛人駕駛汽機車，於十年內酒精濃度超過規定標準第 2 次
23		蕭清仁	113/09/09	鳳山區五福一路福德街	汽機車駕駛人駕駛汽機車，於十年內酒精濃度超過規定標準第 2 次
24		李宗憲	113/09/11	楠梓區軍校路與海功路口	汽機車駕駛人駕駛汽機車，於十年內違反第一項規定第 3 次以上(酒駕)
25		洪慶鐘	113/09/11	三民區建工路正興路	汽機車駕駛人駕駛汽機車，於十年內酒精濃度超過規定標準第 2 次

115 年 11 月 5 日 高雄市酒(毒)駕及拒測累犯公布名單

	照片	姓名	發生日期	地點	酒(毒)駕違規事實
26		呂建雄	113/09/12	前鎮區德昌路與同安路口	汽機車駕駛人駕駛汽機車，於十年內酒精濃度超過規定標準第 2 次
27		楊昆寶	113/09/12	橋頭區成功南路與市場街口	汽機車駕駛人駕駛汽機車，於十年內酒精濃度超過規定標準第 2 次
28		孫煌焜	113/09/13	彌陀區阿公店路山霸路	汽機車駕駛人駕駛汽機車，於十年內酒精濃度超過規定標準第 2 次
29		黃瑞賢	113/09/13	三民區美都路遼寧三街口	汽機車駕駛人駕駛汽機車，於十年內酒精濃度超過規定標準第 2 次
30	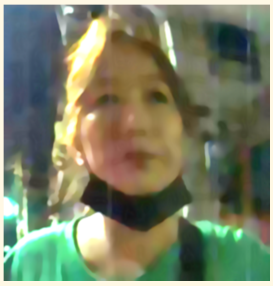	李錦桂	113/09/15	鳳山區明和街	汽機車駕駛人駕駛汽機車，於十年內酒精濃度超過規定標準第 2 次

115 年 11 月 5 日 高雄市酒(毒)駕及拒測累犯公布名單

	照片	姓名	發生日期	地點	酒(毒)駕違規事實
31		許文林	113/09/16	三民區 中華二路	汽機車駕駛人駕駛汽機車，於十年內酒精濃度超過規定標準第 2 次
32		陳姿君	113/09/16	苓雅區 青年二路與成功一路口	汽機車駕駛人駕駛汽機車，於十年內酒精濃度超過規定標準第 2 次
33		莊朝忠	113/09/16	大社區 文化路 6 巷 文化路口	汽機車駕駛人駕駛汽機車，於十年內酒精濃度超過規定標準第 2 次
34		劉瑞明	113/09/17	林園區 大義路	汽機車駕駛人駕駛汽機車，於十年內酒精濃度超過規定標準第 2 次(無照)
35		張國鎮	113/09/18	鳥松區 美庄路	汽機車駕駛人駕駛汽機車，於十年內違反第一項規定(無照)第 3 次以上(酒駕)

115 年 11 月 5 日 高雄市酒(毒)駕及拒測累犯公布名單

	照片	姓名	發生日期	地點	酒(毒)駕違規事實
36		黃啓恩	113/10/16	小港區 孔鳳路	汽機車駕駛人駕駛汽機車，於十年內第2次違反第4項規定(無照)
37		謝德俊	113/11/04	彌陀區 四維路	汽機車駕駛人駕駛汽機車，於十年內違反第一項規定(無照)第3次以上(酒駕)
38		林義憲	113/11/20	岡山區 大莊路便道	汽機車駕駛人駕駛汽機車，於十年內酒精濃度超過規定標準第2次
39		馮惠武	114/01/31	鳳山區 中山東路	汽機車駕駛人駕駛汽機車，於十年內第3次以上違反第4項規定(無照)
40		郭芳仰	115/02/15	小港區 立群路	汽機車駕駛人駕駛汽機車，於十年內第2次違反第4項規定(無照)